

Bahia Azul X PDBG



Bahia Azul X PDBG



Baia Azul X PDBG (Programa de Despoluição da Baía de Guanabara)

Rede Geral de Esgoto - Região Metropolitana

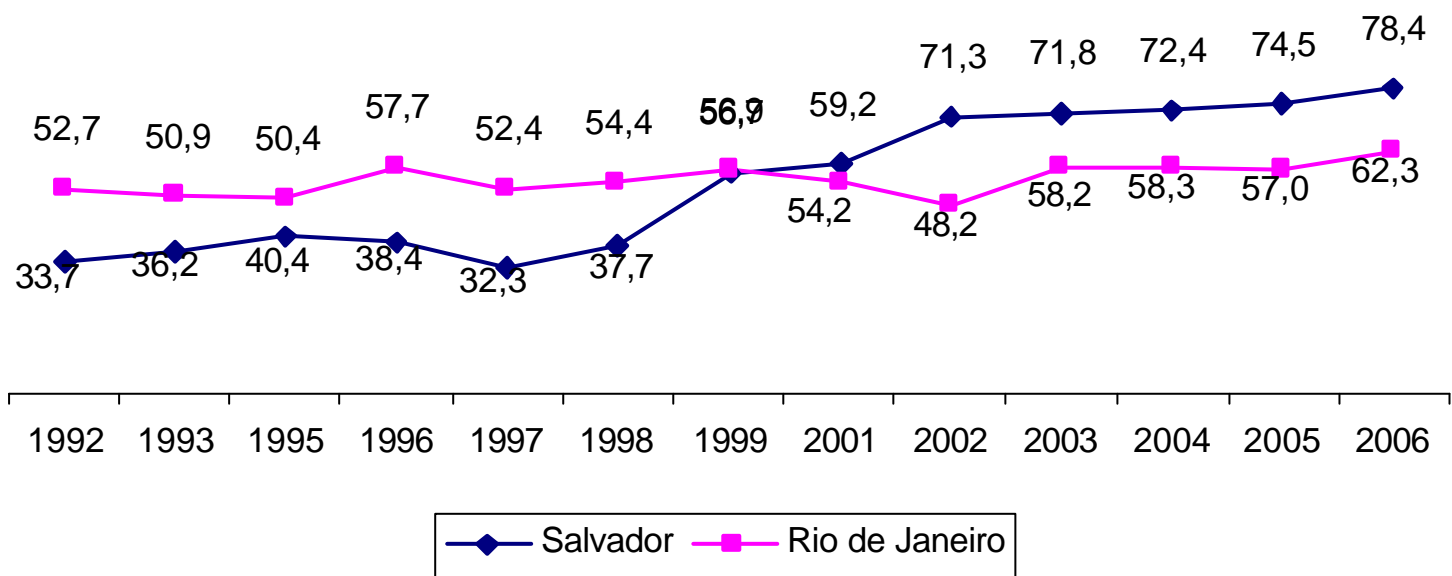

Fonte: CPS/IBRE/FGV a partir dos microdados da PNAD/IBGE

Acesso a Rede de Esgoto

	1991	2000	Var
PDBG	47,08%	64,98%	38,02%
Bahia Azul	18,84%	68,42%	263,25%

Fonte: CPS/IBRE/FGV a partir dos microdados do Censo

	1991	2000
Bahia Azul	18,84%	68,42%
Cachoeira	2,38%	34,15%
Candeias	0,37%	51,88%
Itaparica	.	26,14%
Lauro de Freitas	.	40,79%
Madre de Deus	.	83,20%
Maragogipe	5,57%	22,45%
Muritiba	5,34%	4,64%
Salvador	21,90%	74,38%
Santo Amaro	0,21%	41,12%
São Félix	0,40%	45,89%
São Francisco do Conde	.	39,13%
Vera Cruz	.	3,05%

	1991	2000
PDBG	47,08%	64,98%
Nova Iguaçu	3,37%	48,82%
<i>Belford Roxo</i>		52,72%
<i>Japeri</i>		27,41%
<i>Queimados</i>		35,74%
<i>Nova Iguaçu</i>		50,64%
Magé	0,99%	28,63%
Guapimirim		21,89%
Magé		29,87%
Cachoeiras de Macacu	0,42%	44,25%
Duque de Caxias	30,21%	56,31%
Itaboraí	0,37%	27,70%
Nilópolis	4,24%	80,47%
Niterói	61,77%	70,48%
Rio Bonito	0,75%	23,68%
Rio de Janeiro	68,41%	76,32%
São Gonçalo		40,97%
São João de Meriti	67,27%	67,00%

Ranking de Acesso

Salvador

Tipo de esgotamento sanitário				Tipo de esgotamento sanitário			
		Rede geral de esgoto ou pluvial	Rio, lago ou mar			Rede geral de esgoto ou pluvial	Rio, lago ou mar
1	Santana.....	98,25%	0,03%	12	Penha.....	87,65%	6,72%
2	São Pedro.....	96,76%	0,19%	13	São Caetano.....	78,48%	3,71%
3	Mares.....	96,28%	0,71%	14	Pirajá.....	60,34%	5,61%
4	Nazaré.....	95,95%	0,00%	15	Plataforma.....	59,06%	8,10%
5	Amaralina.....	94,93%	0,30%	16	Valéria.....	58,64%	2,79%
6	Vitória.....	94,28%	0,42%	17	Pilar.....	58,44%	0,00%
7	Brotas.....	93,07%	0,26%	18	Periperi.....	49,93%	3,42%
8	Sé.....	92,72%	0,00%	19	Paripe.....	47,86%	4,46%
9	Conceição da Praia.....	90,59%	0,00%	20	Itapoã.....	47,41%	6,99%
10	Santo Antônio.....	90,57%	1,15%	21	São Cristovão.....	33,16%	5,63%
11	Passo.....	90,16%	0,00%	22	Maré.....	0,58%	10,89%

Fonte: Censo/IBGE

Saúde em Salvador

ALGUMAS DOENÇAS INFECCIOSAS E PARASITÁRIAS % no Total de Óbitos

	Total	Menor 1 ano
1996	9,22%	12,12%
1997	7,83%	7,59%
1998	8,04%	9,49%
1999	7,76%	6,09%
2000	7,40%	5,42%
2001	7,26%	6,19%
2002	4,94%	8,97%
2003	7,61%	6,16%
2004	6,76%	5,43%
2005	6,82%	6,36%

Fonte: SIM - DATASUS

	Tipo de esgotamento sanitário			Tipo de esgotamento sanitário	
	Rede geral de esgoto ou pluvial	Rio, lago ou mar		Rede geral de esgoto ou pluvial	Rio, lago ou mar
1 Maracanã.....	99,94%	0,00%	41 Jardim Carioca.....	97,06%	0,00%
2 Flamengo.....	99,91%	0,00%	42 Colégio.....	96,85%	0,01%
3 Glória.....	99,91%	0,00%	43 Freguesia (Ilha do Governador)...	96,73%	0,00%
4 Lagoa.....	99,90%	0,00%	44 Vaz Lobo.....	96,71%	0,00%
5 Riachuelo.....	99,82%	0,00%	45 Olaria.....	96,63%	0,01%
6 Leblon.....	99,81%	0,00%	46 Vila Isabel.....	96,16%	0,03%
7 Humaitá.....	99,74%	0,00%	47 Brás de Pina.....	96,13%	0,17%
8 Laranjeiras.....	99,70%	0,00%	48 Penha Circular.....	95,89%	0,03%
9 Praça da Bandeira.....	99,69%	0,03%	49 Cachambi.....	95,66%	2,64%
10 Copacabana.....	99,67%	0,00%	50 São Conrado.....	95,58%	0,06%
11 Urca.....	99,61%	0,00%	51 Engenho da Rainha.....	95,08%	0,61%
12 Paqueta.....	99,57%	0,00%	52 Pílares.....	94,84%	1,00%
13 Ipanema.....	99,55%	0,00%	53 Vidigal.....	94,78%	0,00%
14 Méier.....	99,45%	0,01%	54 Jacarezinho.....	94,64%	2,99%
15 Todos os Santos.....	99,44%	0,00%	55 Cordovil.....	94,60%	2,32%
16 São Cristóvão.....	99,41%	0,00%	56 Tomás Coelho.....	93,88%	0,06%
17 Gávea.....	99,33%	0,02%	57 Cascadura.....	93,74%	0,46%
18 Cosme Velho.....	99,23%	0,00%	58 Catumbi.....	93,52%	0,00%
19 Santo Cristo.....	99,21%	0,00%	59 Engenho Novo.....	93,33%	0,85%
20 Rocha.....	99,16%	0,00%	60 Quintino Bocaiúva.....	93,25%	0,37%
21 Catete.....	99,10%	0,00%	61 Piedade.....	92,88%	0,17%
22 Maria da Graça.....	99,07%	0,00%	62 Rio Comprido.....	92,51%	0,45%
23 Leme.....	99,03%	0,00%	63 Gamboa.....	92,39%	0,00%
24 Bancários.....	98,75%	0,00%	64 Jacaré.....	92,30%	6,48%
25 Abolição.....	98,58%	0,20%	65 Vicente de Carvalho.....	92,24%	0,03%
26 Saúde.....	98,54%	0,00%	66 Higienópolis.....	92,22%	0,00%
27 Centro.....	98,48%	0,02%	67 Moneró.....	92,11%	1,58%
28 Andaraí.....	98,40%	0,99%	68 Praia da Bandeira.....	91,84%	0,00%
29 Ramos.....	98,37%	0,01%	69 Inhaúma.....	91,53%	2,45%
30 Mangueira.....	98,20%	0,00%	70 Santa Teresa.....	90,62%	0,14%
31 Jardim Botânico.....	98,14%	0,82%	71 Cidade Nova.....	90,58%	0,00%
32 Bonsucesso.....	98,03%	0,00%	72 Maré.....	90,53%	0,84%
33 São Francisco Xavier....	97,94%	0,00%	73 Vila Kosmos.....	90,18%	0,00%
34 Pitangueiras.....	97,89%	0,00%	74 Jardim Guanabara.....	90,01%	0,01%
35 Vila da Penha.....	97,88%	0,00%	75 Lins de Vasconcelos.....	89,52%	0,18%
36 Penha.....	97,79%	0,00%	76 Vila Valqueire.....	89,51%	0,17%
37 Tijuca.....	97,63%	0,49%	77 Zumbi.....	89,49%	0,00%
38 Botafogo.....	97,42%	0,01%	78 Sampaio.....	89,36%	0,00%
39 Grajaú.....	97,34%	1,05%	79 Vista Alegre.....	89,17%	0,00%
40 Campo dos Afonsos.....	97,16%	0,00%	80 Encantado.....	89,06%	5,43%

Rio

	Tipo de esgotamento sanitário		Tipo de esgotamento sanitário				
	Rede geral de esgoto ou pluvial	Rio, lago ou mar	Rede geral de esgoto ou pluvial	Rio, lago ou mar			
81	Engenho de Dentro.....	89,00%	1,90%	120	Jardim América.....	70,33%	6,29%
82	Tanque.....	88,67%	2,58%	121	Realengo.....	69,77%	3,04%
83	Irajá.....	88,51%	0,46%	122	Curicica.....	69,65%	5,91%
84	Benfica.....	88,09%	1,41%	123	Barra da Tijuca.....	69,49%	2,31%
85	Água Santa.....	87,95%	0,31%	124	Guadalupe.....	68,16%	1,47%
86	Madureira.....	87,75%	0,68%	125	Padre Miguel.....	67,11%	0,19%
87	Caju.....	87,04%	1,21%	126	Gardênia Azul.....	66,95%	10,59%
88	Praça Seca.....	86,86%	0,26%	127	Magalhães Bastos.....	65,82%	0,23%
89	Ribeira.....	86,62%	2,62%	128	Alto da Boa Vista.....	62,36%	15,78%
90	Deodoro.....	85,81%	3,23%	129	Anchieta.....	61,46%	3,83%
91	Oswaldo Cruz.....	85,34%	2,03%	130	Rocinha.....	60,50%	0,05%
92	Portuguesa.....	84,87%	0,71%	131	Bangu.....	60,45%	1,24%
93	Complexo do Alemão.....	84,27%	0,01%	132	Anil.....	60,05%	8,58%
94	Cocotá.....	83,50%	0,00%	133	Jardim Sulacap.....	59,29%	0,33%
95	Pechincha.....	83,23%	0,66%	134	Ricardo de Albuquerque.....	58,44%	1,55%
96	Parada de Lucas.....	82,79%	0,26%	135	Pedra de Guaratiba.....	57,87%	5,23%
97	Estácio.....	82,34%	0,02%	136	Senador Camará.....	53,29%	1,46%
98	Marechal Hermes.....	81,33%	4,17%	137	Cidade Universitária.....	49,43%	37,53%
99	Campinho.....	80,77%	1,28%	138	Vargem Pequena.....	49,02%	16,44%
100	Bento Ribeiro.....	80,67%	1,33%	139	Paciência.....	47,22%	0,11%
101	Taquara.....	80,60%	6,34%	140	Del Castilho.....	46,63%	0,00%
102	Cavalcanti.....	80,30%	1,18%	141	Parque Anchieta.....	46,23%	1,41%
103	Engenheiro Leal.....	80,21%	0,00%	142	Acari.....	45,09%	0,95%
104	Cacuaia.....	79,88%	3,32%	143	Santa Cruz.....	45,07%	1,84%
105	Tauá.....	78,99%	0,00%	144	Jacarepaguá.....	44,77%	16,24%
106	Manguinhos.....	78,53%	6,46%	145	Inhoaíba.....	43,88%	0,55%
107	Freguesia (Jacarepaguá)....	78,39%	2,13%	146	Itanhangá.....	43,81%	12,95%
108	Honório Gurgel.....	78,36%	8,67%	147	Santíssimo.....	42,60%	5,09%
109	Galeão.....	78,09%	0,63%	148	Cosmos.....	41,24%	0,43%
110	Coelho Neto.....	78,06%	0,97%	149	Senador Vasconcelos.....	40,44%	2,71%
111	Costa Barros.....	78,04%	0,91%	150	Campo Grande.....	37,46%	1,47%
112	Pavuna.....	78,02%	2,77%	151	Recreio dos Bandeirantes....	32,01%	1,58%
113	Vigário Geral.....	77,64%	2,47%	152	Guaratiba.....	27,22%	3,42%
114	Rocha Miranda.....	76,41%	3,63%	153	Sepetiba.....	26,78%	1,46%
115	Turiçu.....	75,05%	6,38%	154	Joá.....	21,43%	0,00%
116	Cidade de Deus.....	74,62%	0,55%	155	Vargem Grande.....	20,61%	15,40%
117	Barros Filho.....	72,82%	3,02%	156	Barra de Guaratiba.....	13,91%	4,98%
118	Vila Militar.....	72,47%	1,46%	157	Camorim.....	11,52%	16,13%
119	Parque Columbia.....	72,43%	14,12%	158	Grumari.....	0,00%	0,00%

Rio

Ranking de Acesso

Mais

Menos

Tipo de esgotamento sanitário

Rede geral
de esgoto
ou pluvial

Rio, lago
ou mar

Rio

1	Maracanã.....	99,94%	0,00%
2	Flamengo.....	99,91%	0,00%
3	Glória.....	99,91%	0,00%
4	Lagoa.....	99,90%	0,00%
5	Riachuelo.....	99,82%	0,00%
6	Leblon.....	99,81%	0,00%
7	Humaitá.....	99,74%	0,00%
8	Laranjeiras.....	99,70%	0,00%
9	Praça da Bandeira.....	99,69%	0,03%
10	Copacabana.....	99,67%	0,00%
149	Senador Vasconcelos.....	40,44%	2,71%
150	Campo Grande.....	37,46%	1,47%
151	Recreio dos Bandeirantes....	32,01%	1,58%
152	Guaratiba.....	27,22%	3,42%
153	Sepetiba.....	26,78%	1,46%
154	Joá.....	21,43%	0,00%
155	Vargem Grande.....	20,61%	15,40%
156	Barra de Guaratiba.....	13,91%	4,98%
157	Camorim.....	11,52%	16,13%
158	Grumari.....	0,00%	0,00%

Município do Rio

Percepção de melhoria dos serviços nos últimos 12 meses pelos usuários

Serviço	Melhorou	Permanece igual	Piorou
Educação	43%	40%	14%
Coleta de lixo	41%	55%	4%
Água encanada	34%	57%	9%
Telefone fixo	32%	53%	14%
Esgoto	25%	60%	13%
Saúde	19%	38%	41%

Fonte: Rio Como Vamos 2008

Município do Rio
Avaliação dos serviços pelos usuários

Serviço	Muito ruim	Ruim	Regular	Bom	Muito bom
Coleta de lixo	2%	2%	8%	26%	62%
Energia elétrica	4%	4%	14%	33%	45%
Água	5%	4%	16%	30%	45%
Telefone fixo	6%	5%	16%	33%	40%
Esgoto	9%	5%	18%	29%	38%
Educação	7%	6%	20%	28%	38%
Transporte	9%	7%	24%	37%	22%
Saúde	32%	11%	23%	15%	19%
Segurança	32%	12%	24%	18%	12%

Fonte: Rio Como Vamos - Março de 2008

Município do Rio
Avaliação dos serviços por Área de Planejamento

Serviço	CENTRO			SUL			NORTE			BARRA/ JACARE-			OESTE		
	Muito ruim e Ruim	Regular	Bom e Muito bom	Muito ruim e Ruim	Regular	Bom e Muito bom	Muito ruim e Ruim	Regular	Bom e Muito bom	Muito ruim e Ruim	Regular	Bom e Muito bom	Muito ruim e Ruim	Regular	Bom e Muito bom
Água	9%	11%	79%	6%	19%	75%	12%	13%	75%	6%	19%	75%	8%	15%	76%
Coleta de lixo	5%	10%	84%	5%	8%	86%	5%	7%	88%	3%	17%	80%	2%	6%	92%
Educação	7%	17%	74%	10%	16%	74%	14%	23%	62%	8%	18%	73%	16%	20%	63%
Energia elétrica	5%	11%	83%	5%	12%	83%	6%	13%	80%	10%	21%	68%	9%	16%	74%
Esgoto	22%	16%	62%	11%	19%	69%	12%	19%	67%	13%	20%	66%	16%	17%	66%
Saúde	31%	23%	45%	41%	19%	40%	49%	24%	27%	39%	29%	32%	39%	23%	37%
Segurança	46%	27%	26%	35%	28%	37%	57%	21%	18%	27%	30%	42%	35%	24%	40%
Telefone fixo	12%	12%	76%	9%	19%	71%	15%	14%	71%	6%	19%	75%	7%	16%	76%
Transporte	14%	22%	64%	9%	21%	69%	17%	24%	57%	12%	21%	65%	20%	27%	52%

Fonte: Rio Como Vamos - Março de 2008